KB 리서치 모닝코멘트

더 많은 리포트 보기

[리서치본부 투자전략정보팀]
2026년 3월 11일 (수)

투자전략정보팀 Analyst
임정은 jungeun.lim@kbfg.com
태윤선 ystae@kbfg.com

KB증권

국내 및 글로벌 증시 동향

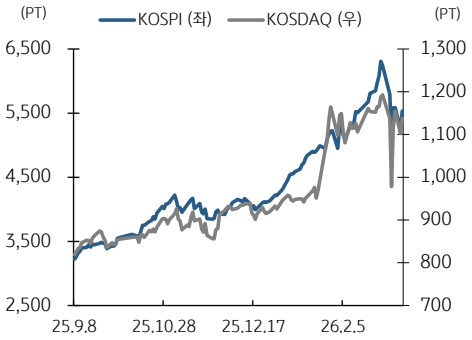

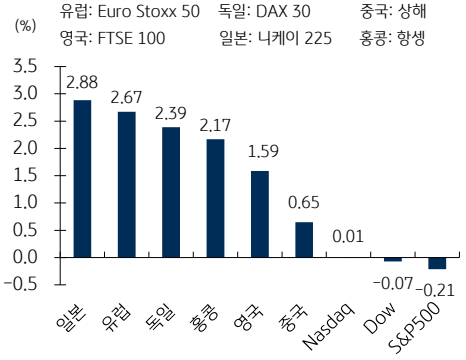

[미국 증시 동향]

- 이란과의 전쟁 상황 주시하며 혼조세 마감. 극심했던 변동성은 완화, 기술주 견조한 흐름 보이며 지수 방어
- 에너지부 장관, SNS에 '미 해군이 호르무즈 해협에서 유조선을 성공적으로 호위했다'는 글을 올린 후 돌연 삭제
- 백악관이 즉각 부인에 나섰으나 시장에 혼란을 야기시켰으며 호르무즈 해협 봉쇄 리스크가 증시를 다시 압박
- 오늘 밤 발표될 CPI가 금리와 증시 향방 결정할 변수로 떠오르며 관망세 고조. 오라클 실적 호조에 시간외 급등

[FICC 시장 동향]

- 미국 10년물 국채수익률 4.16% (+6.0bp), 호르무즈 호위 발언 이슈와 역대 최대 일일 회사채 발행에 상승
- 달러 인덱스 98.83 (-0.35%), 국제유가 변동성에 따른 전약후강 흐름 시현
- 유가 83.45달러/배럴 (-11.94%), 8거래일 만의 하락. 미 에너지부 장관 유조선 호위 발언 번복, 변동성 심화

[중국 및 유럽 증시 동향]

- 중국 증시, 트럼프 대통령의 조기 종전 가능성 언급에 반도체, 자동차 중심 상승
- 유럽 증시, 주요국의 전략 비축유 방출 논의가 본격화되고 트럼프가 이란 전쟁 단기전을 시사하며 강세

[주간 증시 캘린더] * 한국시간 기준, (실): 실적발표, (휴): 휴장, 미: 미국, 유: 유럽, 중: 중국, 한: 한국

> 8 (일): 미 써머타임 시작, > 9 (월): 중 2월 CPI, PPI, > 10 (화): 미 2월 NFIB 소기업낙관지수, 한 4Q GDP
> 11 (수): 미 2월 CPI, (실) 오라클, > 12 (목): 한국 선물옵션만기일
> 13 (금): 미 4Q GDP (잠정), 1월 JOLTs (구인율), 1월 PCE 물가지수, 3월 미시간대 소비자심리지수 (잠정)

S&P 500 주요 섹터별 등락률

(섹터 = GICS Level1, 세부 산업 = GICS Level3 기준, 단위: %)

섹터	1D	1W	세부 산업 등락률 상위	1D	1W
통신서비스	0.26	0.25	통신 장비	2.09	1.50
정보서비스	0.08	1.67	오피스 리츠	1.83	-5.18
자유소비재	-0.01	0.61	금속 및 채광	1.82	-2.69
생활필수품	-0.13	-2.24	복합 기업	1.66	-1.58
원자재	-0.14	-4.02	전자 기기, 부품	1.34	-1.42
금융	-0.55	-2.36	**세부 산업 등락률 하위**	**1D**	**1W**
산업	-0.57	-3.14	수도 유틸리티	-3.55	-2.19
유틸리티	-0.65	-1.20	상업 서비스 및 공급품	-3.21	-3.74
건강관리	-0.73	-2.35	전문 서비스	-2.98	-1.92
에너지	-1.32	-1.76	미디어	-2.68	-1.13
부동산	-2.60	-4.13	부동산 관리 및 개발	-2.60	-4.13

S&P 500 등락률 상위/하위 & 시총 Top 10

(단위: %)

등락률 상위			등락률 하위			시총 Top 10		
종목명	1D	1W	종목명	1D	1W	종목명	1D	1W
버텍스 파마수티컬	8.31	5.25	센틴	-15.97	-16.93	엔비디아	1.16	2.62
시에나	5.91	1.29	페어 아이삭	-10.83	-11.25	애플	0.37	-1.11
코닝	5.56	-7.69	앱러빈	-7.70	8.77	알파벳	0.22	1.14
샌디스크 /DE	5.12	9.46	파라마운트 스카이	-7.69	-17.03	마이크로소프트	-0.89	0.45
마이크론 테크놀로	3.54	6.17	유나이티드 렌털스	-5.47	-6.92	아마존 닷컴	0.39	2.68
프리포트 맥모란	3.16	-4.83	찰스 리버 래버러토	-5.44	-4.74	메타 플랫폼스	1.03	-0.15
씨게이트 테크놀로	2.66	7.46	액손 엔터프라이즈	-5.20	-8.48	브로드컴	-0.92	9.16
인텔	2.63	8.54	페이콤 소프트웨어	-4.59	0.08	테슬라	0.14	1.73
쓰리엠	2.39	-2.04	Cboe 글로벌 마케	-4.57	-6.21	버크셔 해서웨이	-0.62	2.65
이튼	2.34	1.55	이리 인뎀니티	-4.56	-10.35	월마트	0.63	-2.18

나스닥 & 다우 등락률 상위/하위

나스닥 등락률 상위			나스닥 등락률 하위			다우 등락률 상/하위		
종목명	1D	1W	종목명	1D	1W	종목명	1D	1W
버텍스 파마수티컬	8.31	5.25	앱러빈	-7.70	8.77	쓰리엠	2.39	-2.04
마이크론 테크놀로	3.54	6.17	톰슨 로이터	-7.01	-1.67	Cisco Systems I	1.96	-1.60
씨게이트 테크놀로	2.66	7.46	액손 엔터프라이즈	-5.20	-8.48	캐터필러	1.68	-0.76
인텔	2.63	8.54	Atlassian Corp	-4.91	-0.47	허니웰 인터내셔널	1.27	-1.33
ARM 홀딩스	2.48	-0.96	코스타 그룹	-4.32	-0.96	엔비디아	1.16	2.62
PDD 홀딩스	2.16	4.12	Datadog Inc	-4.26	10.12	보잉	-3.22	-2.84
어플라이드 머티어	2.05	-1.55	인튜이트	-4.16	4.75	세일즈포스	-1.95	-0.58
Cisco Systems I	1.96	-1.60	GE 헬스케어 테크	-3.83	-6.91	쉐브론	-1.66	-1.31
램리서치	1.93	-0.94	워크데이	-3.81	-0.78	인터내셔널 비즈니	-1.24	2.01
ASML 홀딩	1.91	1.65	DoorDash Inc	-3.77	-3.15	유나이티드헬스 그	-0.99	-2.38

KB증권은 동 조사분석자료를 기관투자가 또는 제3자에게 제공한 사실이 없습니다. 본 자료를 작성한 조사분석담당자와 그 배우자는 해당 종목과 재산적 이해관계가 없습니다. 본 자료 작성자는 게재된 내용들이 본인의 의견을 정확하게 반영하고 있으며, 외부의 부당한 압력이나 간섭 없이 신의 성실하게 작성되었음을 확인합니다. 이 보고서는 고객들에게 투자에 관한 정보를 제공할 목적으로 작성된 것이며 계약의 청약 또는 청약의 유인을 구성하지 않습니다. 이 보고서는 KB증권이 신뢰할 만하다고 판단하는 자료와 정보에 근거하여 해당일 시점의 전문적인 판단을 반영한 의견이나 KB증권이 그 정확성이나 완전성을 보장하는 것은 아니며, 통지 없이 의견이 변경될 수 있습니다. 개별 투자는 고객의 판단에 의거하여 이루어져야 하며, 이 보고서는 여하한 형태로도 고객의 투자판단 및 그 결과에 대한 법적 책임의 근거가 되지 않습니다. 이 보고서의 저작권은 KB증권에 있으므로 KB증권의 동의 없이 무단 복제, 배포 및 변형할 수 없습니다. 이 보고서는 학술 목적으로 작성된 것이 아니므로, 학술적인 목적으로 이용하려는 경우에는 KB증권에 사전 통보하여 동의를 얻으시기 바랍니다.

KB리서치 모닝코멘트

[리서치본부 투자전략정보팀]
2026년 3월 11일 (수)

투자전략정보팀 Analyst
임정은 jungeun.lim@kbfg.com
태윤선 ystae@kbfg.com

KB증권

자료: Bloomberg, 한국시간 오전 7:20 기준, 상품가격은 근월물 기준 (일부 데이터는 시차가 있을 수 있음)

글로벌 증시 / 가상자산

단위 (종가 pt, 등락 %)		종가	1D	1W	1M	연초이후	3M추이
한국	KOSPI	5,532.6	5.3	-4.5	3.3	31.3	
	KOSPI200	823.0	6.2	-4.2	4.3	35.8	
	KOSDAQ	1,137.7	3.2	0.0	2.0	22.9	
미국	다우존스	47,706.5	-0.1	-1.6	-4.9	-0.7	
	나스닥	22,697.1	0.0	0.8	-1.8	-2.3	
	S&P500	6,781.5	-0.2	-0.5	-2.3	-0.9	
	러셀2000	2,548.1	-0.2	-2.3	-4.9	2.7	
유럽	유로스탁스	5,837.2	2.7	1.1	-3.5	0.8	
	독일	23,968.6	2.4	0.7	-4.1	-2.1	
	프랑스	8,057.4	1.8	-0.6	-3.2	-1.1	
	영국	10,412.2	1.6	-0.7	0.6	4.8	
	이탈리아	45,201.7	2.7	1.6	-3.4	0.6	
아시아	일본	54,248.4	2.9	-3.6	-5.9	7.8	
	홍콩	25,959.9	2.2	0.7	-4.5	1.3	
	싱가포르	4,860.6	2.2	-1.1	-2.5	4.6	
	중국	4,123.1	0.6	0.0	-0.1	3.9	
	인디아	78,206.0	0.8	-2.5	-7.2	-8.2	
	대만	32,771.9	2.1	-4.5	-2.5	13.1	
	베트남	1,676.7	1.4	-7.5	-6.7	-6.0	
	인도네시아	7,440.9	1.4	-6.3	-10.3	-13.9	
	호주	8,692.6	1.1	-4.2	-3.6	-0.2	
가상자산	비트코인	69,517.8	-1.0	1.8	2.6	-20.7	
	이더리움	2,022.8	-1.0	2.0	2.7	-32.1	

글로벌 증시

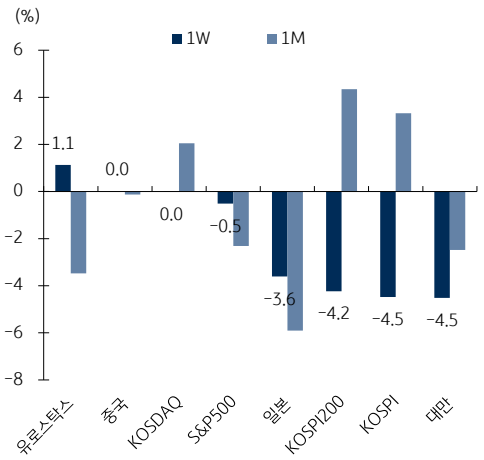

원자재 시장

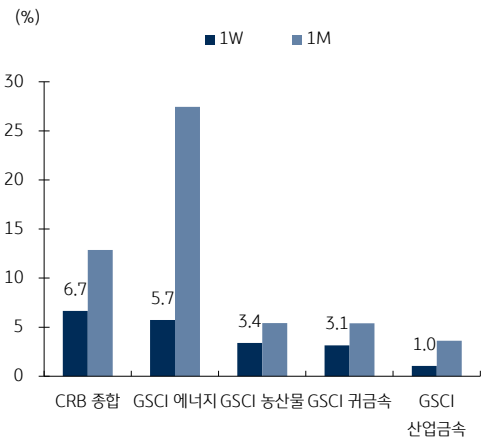

FICC

등락단위 (%, 금리는 bp)		종가	1D	1W	1M	연초이후	3M추이
지수 (pt)	CRB 종합	348.0	-2.5	6.7	12.9	16.5	
	GSCI 에너지	286.2	-10.2	5.7	27.4	39.7	
	GSCI 귀금속	7,095.6	3.2	3.1	5.4	21.9	
	GSCI 산업금속	597.6	1.0	1.0	3.6	8.2	
	GSCI 농산물	363.0	-0.4	3.4	5.4	3.0	
유가 (달러)	WTI	83.5	-11.9	11.9	30.5	45.3	
	BRENT	87.8	-11.3	7.9	27.6	44.3	
금속 (달러)	금	5,242.1	2.7	2.3	4.8	20.8	
	은	89.1	6.0	7.4	10.8	26.2	
	구리	12,954.0	0.7	-1.2	-1.7	4.3	
곡물 (달러)	옥수수	436.3	-0.3	0.5	1.7	-0.9	
	소맥	584.8	-2.2	2.2	10.7	15.3	
	대두	1,187.3	0.6	2.7	5.8	15.2	
환율 (pt)	달러인덱스	98.83	-0.4	-0.2	2.1	0.5	
	JPM 이머징통화	46.93	0.4	0.7	-1.7	0.8	
	유로/달러 (달러)	1.16	0.0	-0.2	-2.2	-1.2	
	달러/위안 (위안)	6.87	0.6	0.7	0.6	1.7	
금리 (%)	미국 2년	3.59	5	8	14	12	
	미국 10년	4.16	6	10	1	-1	
	독일 10년	2.84	-2	8	3	-2	
반도체 (달러)	필라델피아 반도체	7,865.1	0.7	1.3	-3.0	11.0	
	DDR3 4G	5.4	4.3	6.3	9.6	44.5	

KB증권은 동 조사분석자료를 기관투자가 또는 제3자에게 제공한 사실이 없습니다. 본 자료를 작성한 조사분석담당자와 그 배우자는 해당 종목과 재산적 이해관계가 없습니다. 본 자료 작성자는 게재된 내용들이 본인의 의견을 정확하게 반영하고 있으며, 외부의 부당한 압력이나 간섭 없이 신의 성실하게 작성되었음을 확인합니다. 이 보고서는 고객들에게 투자에 관한 정보를 제공할 목적으로 작성된 것이며 계약의 청약 또는 청약의 유인을 구성하지 않습니다. 이 보고서는 KB증권이 신뢰할 만하다고 판단하는 자료와 정보에 근거하여 해당일 시점의 전문적인 판단을 반영한 의견이나 KB증권이 그 정확성이나 완전성을 보장하는 것은 아니며, 통지 없이 의견이 변경될 수 있습니다. 개별 투자는 고객의 판단에 의거하여 이루어져야 하며, 이 보고서는 여하한 형태로도 고객의 투자판단 및 그 결과에 대한 법적 책임의 근거가 되지 않습니다. 이 보고서의 저작권은 KB증권에 있으므로 KB증권의 동의 없이 무단 복제, 배포 및 변형할 수 없습니다. 이 보고서는 학술 목적으로 작성된 것이 아니므로, 학술적인 목적으로 이용하려는 경우에는 KB증권에 사전 통보하여 동의를 얻으시기 바랍니다.